

地底世界探検隊

神秘の世界でどんな発見が！？

日本最大の立体的迷路型鍾乳洞(天然記念物指定)を環境学習のフィールドとして用いることで、地殻変動をはじめとする地学分野での科学的好奇心と非日常世界への冒険心を刺激します。はじめに洞窟の解説を聞いた後、未開洞の中へ探検に入ります。ほふく前進や自分の身体を持ち上げる場所もあるので、体力とパワーのある隊員をお待ちしています。また、郡上で有名な食品サンプルも作る事が出来、お土産にもなります。天然洞窟の中で自然の神秘を感じましょう。

レーダー
チャート

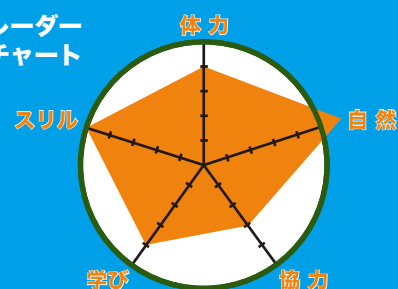

この先には一体何があるのか探検しよう！

体験時間 : 6時間 30分
活動場所 : 美山鍾乳洞
推奨時期 : 4 ~ 10月
開催人数 : 25~40名

ココがポイント!! 自然体験プラスα

郡上八幡は食品サンプル作りの発祥の地です。
郡上の職人さんから伝統の技を学びましょう！



本物そっくりにできるかな？

タイムスケジュール TIME Schedule

09:00	集合※トイレは済ませておく事。 持ち物、体調、スケジュール確認、ヘルメット配付
09:15	自然園出発 (バスで移動)
10:00	鍾乳洞に到着 観光洞の見学 (参加者全員で行きます)
11:00	A: ケービング B: サンプルづくり
12:00	昼食 (お弁当)
13:00	A: サンプルづくり B: ケービング
14:15	体験のふりかえり
14:30	バス出発
15:30	解散終了
	お土産: 手作り食品サンプル

※全体のペースや体調を見ながら随時変更していきます。この時間はあくまで目安です。

雨天時の一日の主な流れ(例)

雨天による変更はありません
※荒天時は園内で活動します

地底世界探検隊

！ 自然体験の心得

自然で遊ぶためには、環境に合わせた適切な服装に着替えて活動しましょう！！そうすれば、身近にもっと自然を身体で感じながら思いっきり楽しむ事ができます。一歩外に踏み出せば大自然『自分の身は自分で守る』という心構えで出かけましょう。

活動中の服装

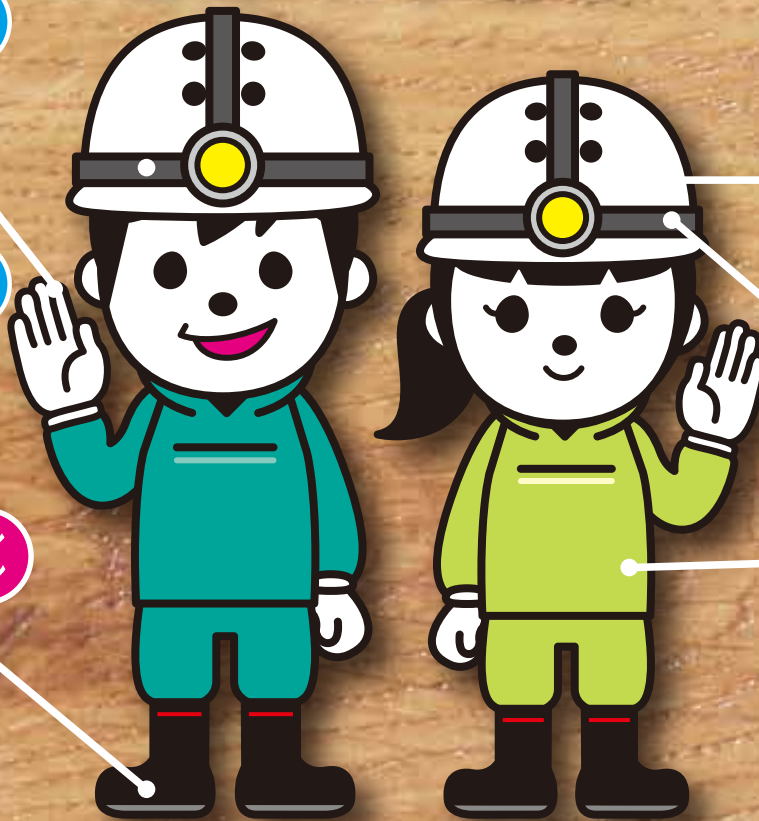

★軍手

怪我の防止
(汚れます)

各自

★動きやすい
長袖、長ズボン

各自

★長靴

洞窟内で使用します

レンタル

レンタルは料金に含まれています

★ヘルメット

頭部の保護 (洞窟内)

レンタル

★ヘッドライト

洞窟内部の観察
怪我防止 (洞窟内)

レンタル

★カッパ

怪我の予防・衣類の保護
防寒対策。ジャージの上
に着用 (洞窟内は 15℃)

レンタル

持ち物チェックリスト

- | | |
|--|----------------------------------|
| <input type="checkbox"/> タオル (何かと便利) | <input type="checkbox"/> 飲み物 |
| <input type="checkbox"/> 軍手 (汚れます) | <input type="checkbox"/> 筆記用具 |
| <input type="checkbox"/> 雨具 | <input type="checkbox"/> リュックサック |
| <input type="checkbox"/> 動きやすい長袖長ズボン (汚れても良い物) | |

便利な持ち物リスト

- 着替え (雨天時があると安心)
- 酔い止めの薬 (乗り物酔いしやすい方)

-MEMO-

アクティブな体験になりますので、怪我や体調不良がある場合は事前にご相談ください。