

# 森のお仕事&木登り名人

まさに、大自然を大冒険！！

長良川の最上流に位置するひるがの高原に移動して行うプレミアムな体験。青空の下、美味しい空気を感じながら自然や森林の保全について学んだり、雑木などの伐採体験を通して森と私たちの関わりについて学ぶことができます。午後からは山頂にある広葉樹を利用してのツリークライミング体験。標高 1,000m からの眺めは日常では体験できない特別なプログラム。専用の道具を使って木に登り、木や森との一体感を味わう体験です。自分の力で木に登ると、自然と勇気や自信が湧いてきます。

レーダー  
チャート

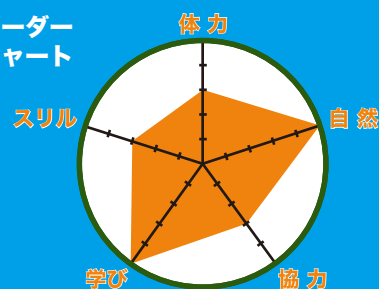

体験時間 : 6 時間 30 分  
活動場所 : ひるがの高原  
推奨時期 : 5 ~ 10 月  
開催人数 : 20 ~ 40 名

## ココがポイント!! 自然体験プラスα

自然園内を飛び出し、郡上の大自然をより感じて頂ける特別体験プランです。元林業従事スタッフのサポートを受けながら伐採体験を行います。木登り体験では専門スタッフが楽しく木登りをサポートいたします。



## 🕒 タイムスケジュール TIME Schedule

08:30	集合・持ち物、体調、スケジュール確認 自然園出発
09:20	ひるがの高原到着。諸注意事項の説明。
09:30	森の役割講話、雑木伐採体験
11:00	昼食
11:45	木登り体験
13:45	体験終了、振り返り・分水嶺見学
14:00	ひるがの高原出発
15:00	自然園到着

※全体のペースや体調を見ながら随時変更していきます。この時間はあくまで目安です。

## ☂️ 雨天時の一日の主な流れ(例)

- ①小雨時  
カッパを着て通常開催
- ②大雨時  
室内盤林業体験  
間伐材を使ったクラフト体験

# 森のお仕事&木登り名人



## 自然体験の心得

自然で遊ぶためには、環境に合わせた適切な服装に着替えて活動しましょう！！そうすれば、身近にもっと自然を身体で感じながら思いっきり楽しむ事ができます。一歩外に踏み出せば大自然『自分の身は自分で守る』という心構えで出かけましょう。

## 活動中の服装

各自

### ★帽子

ヘルメットの下に保護の為  
髪の毛が長い方は髪留め

各自

### ★長袖長ズボン

怪我防止・かぶれ防止  
虫除け・防寒対策

各自

### ★運動靴

履き慣れたものが良い

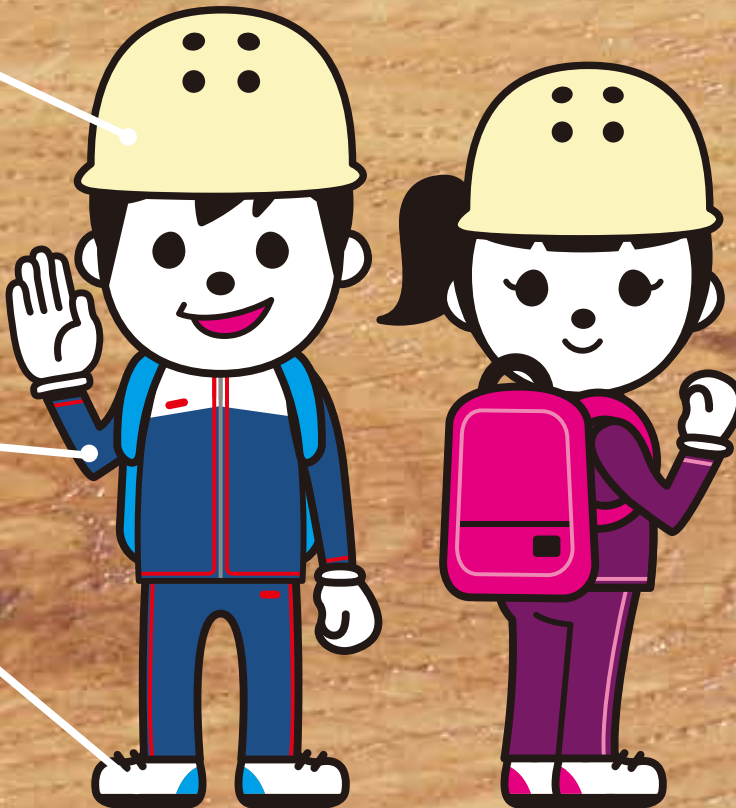

レンタルは料金に  
含まれています

レン  
タル

### ★手鋸

林業体験で使用

### ★ヘルメット

頭部を保護する

### ★ハーネス

### ★ロープ式

## 持ち物チェックリスト

- |  |                                  |
|--|----------------------------------|
| <input type="checkbox"/> 帽子                            | <input type="checkbox"/> 飲み物     |
| <input type="checkbox"/> 軍手                            | <input type="checkbox"/> 筆記用具    |
| <input type="checkbox"/> タオル (首に巻くと良い)                 | <input type="checkbox"/> リュックサック |
| <input type="checkbox"/> 履き慣れた運動靴                      |                                  |
| <input type="checkbox"/> ジャージ (長袖長ズボン)                 |                                  |
| <input type="checkbox"/> カッパ (雨天時: ポンチョタイプは巻き込まれる恐れあり) |                                  |
| <input type="checkbox"/> 着替え (雨天時のみ)                   |                                  |

## -MEMO-